



Provinciale Staten

Commissie Milieu en Mobiliteit



De Bilt, 29 augustus 2022
L5474/SvD/NB

Onderwerp: Schriftelijke inspraakreactie Tussenbalans Regionale Energiestrategieën

Geachte Statenleden,

Op 7 september 2022 bespreekt u in de commissie Milieu en Mobiliteit de tussenbalans van de RESsen. Wij hebben de bijbehorende stukken bestudeerd en willen u het volgende meegeven:

- We zijn blij dat in het rapport 'Potentiële onderzoeksgebieden windenergie' van Bosch & Van Rijn, d.d. 4 juli 2022 de Natura 2000-gebieden en ganzenrustgebieden als harde belemmering voor het realiseren van windenergie worden benoemd. Ook ondersteunen we van harte dat de provincie in haar zoektocht naar goed inpasbare zoekgebieden het uitgangspunt hanteert om Natuurnetwerk Nederland (NNN)-gebieden, weidevogelkerngebieden, stiltegebieden en de Hollandse Waterlinies als complexe belemmeringen te benoemen;
- Het valt op dat de Leusderheide en de Vlasakkers (gebieden 56 en 57 in figuur 4 van het rapport) geen onderdeel uitmaken van het gebied dat buiten beschouwing wordt gelaten vanwege complexe belemmeringen. Dat is niet correct: formeel maken deze gebieden weliswaar geen onderdeel uit van het NNN (of één van de andere hierboven genoemde gebieden), maar deze gebieden kennen juist zeer complexe belemmeringen voor windenergie. Wij achten deze locaties ongeschikt en niet realistisch voor windenergie vanwege:
 - Zeer hoge natuurwaarden: De natuurwaarden van de Leusderheide en de Vlasakkers zijn zeer hoog: in deze gebieden leven veel beschermde soorten (o.a. nachtzwaluw, grauwe klauwier, boomleeuwerik, houtsnip, graspieper, roodborsttapuit, wespendif);
 - Essentiële bijdrage aan functioneren NNN: De uitzonderlijke natuurwaarden en -kwaliteit van de Leusderheide en de Vlasakkers, het functioneren van deze gebieden als bronlocatie voor de overige heidegebieden in Utrecht, de grootte en aaneengeslotenheid van de gebieden, en huidige beperkte mate van verstoring maken deze gebieden de meest waardevolle heideterreinen van de provincie. De gebieden dragen daardoor ook nadrukkelijk bij aan het functioneren van het NNN;
 - Bescherming in provinciaal beleid: De Leusderheide en de Vlasakkers zijn in de provinciale Omgevingsvisie benoemd als systemen die van belang zijn voor de natuurwaarden. Ze worden aangeduid als 'militair oefenterrein met bijzondere natuurwaarden', waarbij is beschreven dat de terreinen, als het militaire gebruik op termijn eindigt, worden toegevoegd aan het NNN (zie blz 118 van de Omgevingsvisie);

Bezoekadres
Landgoed Oostbroek
Bunnikseweg 39
3732 HV De Bilt

Postadres
Utrechts Landschap
Postbus 121
3730 AC De Bilt

Telefoon
030 - 22 05 555
IBAN
NL27 RABO 0102 0710 20

Aangesloten bij LandschappenNL,
het samenwerkingsverband van de
12 provinciale Landschappen
www.utrechtslandschap.nl



- In de gemeente Vijfheerenlanden lijken delen van het weidevogelkerngebied niet tot de gebieden met complexe belemmeringen te zijn gerekend. Het betreft bijvoorbeeld de gebieden 25, 33 en delen van 35 en 42. Daardoor worden kwetsbare gebieden ten onrechte benoemd als potentieel onderzoeksgebied. Zie ook de bijlage bij deze brief waarin we de potentiële onderzoeksgebieden hebben geplaatst naast een kaart met de weidevogelkerngebieden; Wij constateren dat vliegroutes van (kolonie)vogels en vleermuizen in de potentiële onderzoekslocaties aanwezig zijn. Bij nadere uitwerking van de onderzoekslocaties zal getoetst moeten worden aan de externe werking van Natura 2000-gebieden en de invloedsgebieden van weidevogelkerngebieden.

Conclusie

We zijn blij met de tot nu toe gemaakte keuzes in het onderzoek naar potentiële locaties voor de verdere uitrol van windenergie in de provincie Utrecht. Maar we vragen u deze aan te scherpen door:

- de gebieden Leusderheide en Vlasakkers als ‘complexe belemmering’ aan te merken en uit te sluiten als onderzoeksgebied voor windenergie;
- te controleren of de weidevogelkerngebieden correct zijn betrokken bij de gebieden die buiten beschouwing worden gelaten. Wij attenderen u met name op de gebieden in Vijfheerenlanden, maar mogelijk geldt dit voor meerdere gemeenten.

Voor vragen over deze brief kunt u contact opnemen met Nicolette Buiten (n.buiter@utrechtslandschap.nl, 06-51241624).

Met vriendelijke groeten,

Mede namens Natuurmonumenten, Zuid Hollands Landschap, Landschap Erfgoed Utrecht en Natuur en Milieufederatie Utrecht

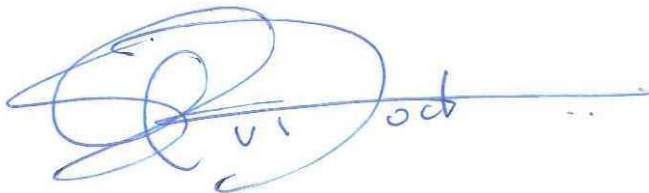

Drs. S.G. van Dockum
Directeur-bestuurder Utrechts Landschap

Bezoekadres
Landgoed Oostbroek
Bunnikseweg 39
3732 HV De Bilt

Postadres
Utrechts Landschap
Postbus 121
3730 AC De Bilt

Telefoon
030 - 22 05 555
IBAN
NL27 RABO 0102 0710 20

Aangesloten bij LandschappenNL,
het samenwerkingsverband van de
12 provinciale Landschappen
www.utrechtslandschap.nl



Bijlage

'Potentiële onderzoeksgebieden windenergie' van Bosch & Van Rijn, d.d. 4 juli 2022 (blz 22) en Provinciale webkaart met weidevogelkerngebied, Vergelijk onderzoeksgebied 25, 33 en delen van 35 en 42

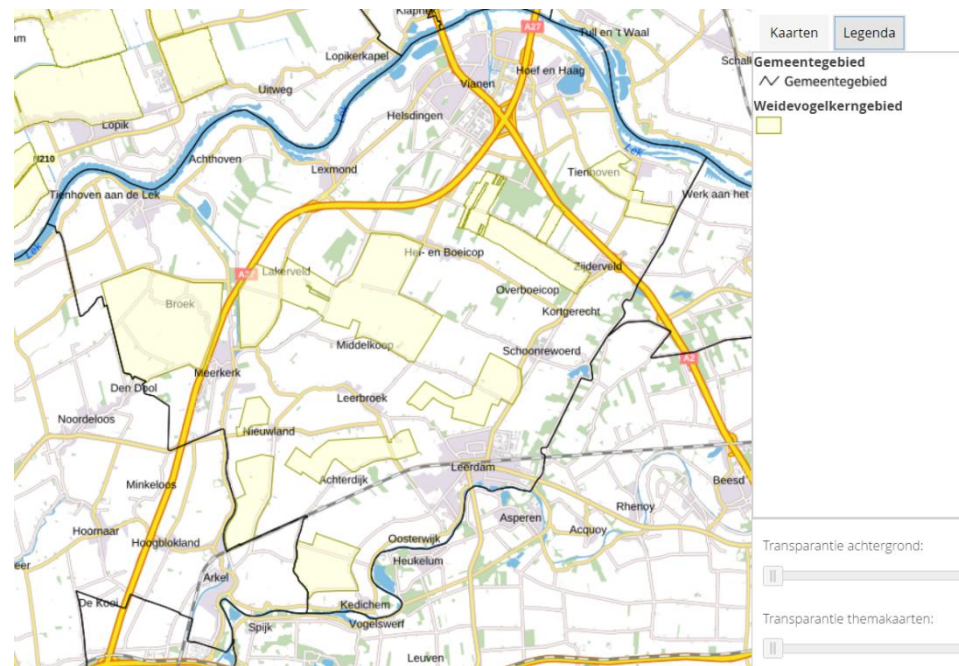
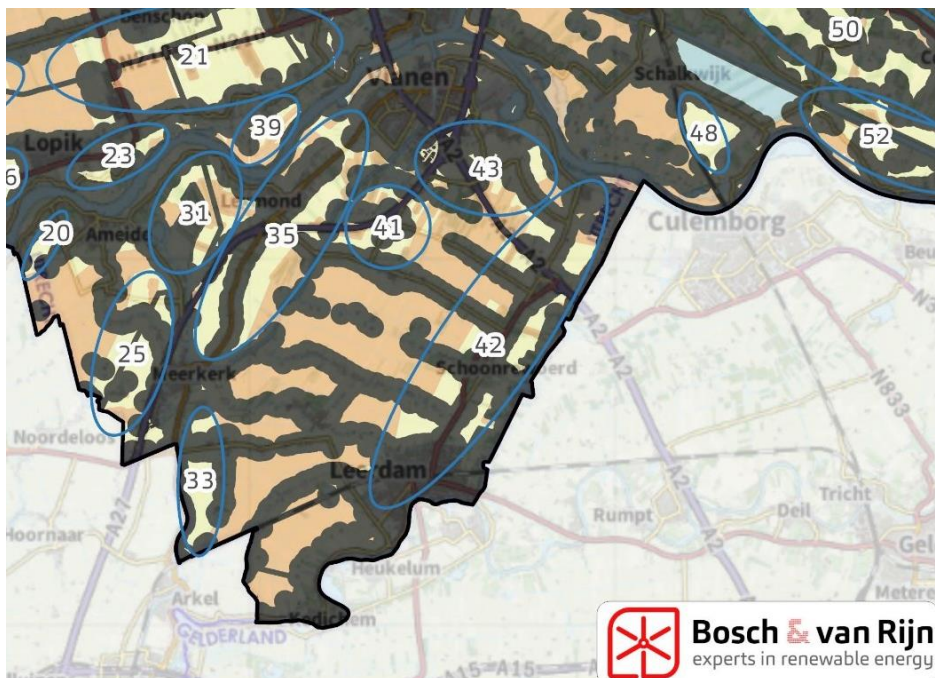

Bezoekadres
Landgoed Oostbroek
Bunnikseweg 39
3732 HV De Bilt

Postadres
Utrechts Landschap
Postbus 121
3730 AC De Bilt

Telefoon
030 - 22 05 555
IBAN
NL27 RABO 0102 0710 20

Aangesloten bij LandschappenNL,
het samenwerkingsverband van de
12 provinciale Landschappen

www.utrechtslandschap.nl



GOED DOEL