



# ROM *Utrecht Region*

**PRESENTATIE AAN PROVINCIE**

20 September 2023

# Agenda

1. Wie: wat is een ROM?
2. Waar: de talenten van de regio
3. Wat: de resultaten van de ROM
4. Waarheen: de volgende stappen

# DE ROM IS VAN RIJK & REGIO...

*Onze aandeelhouders (2022)*

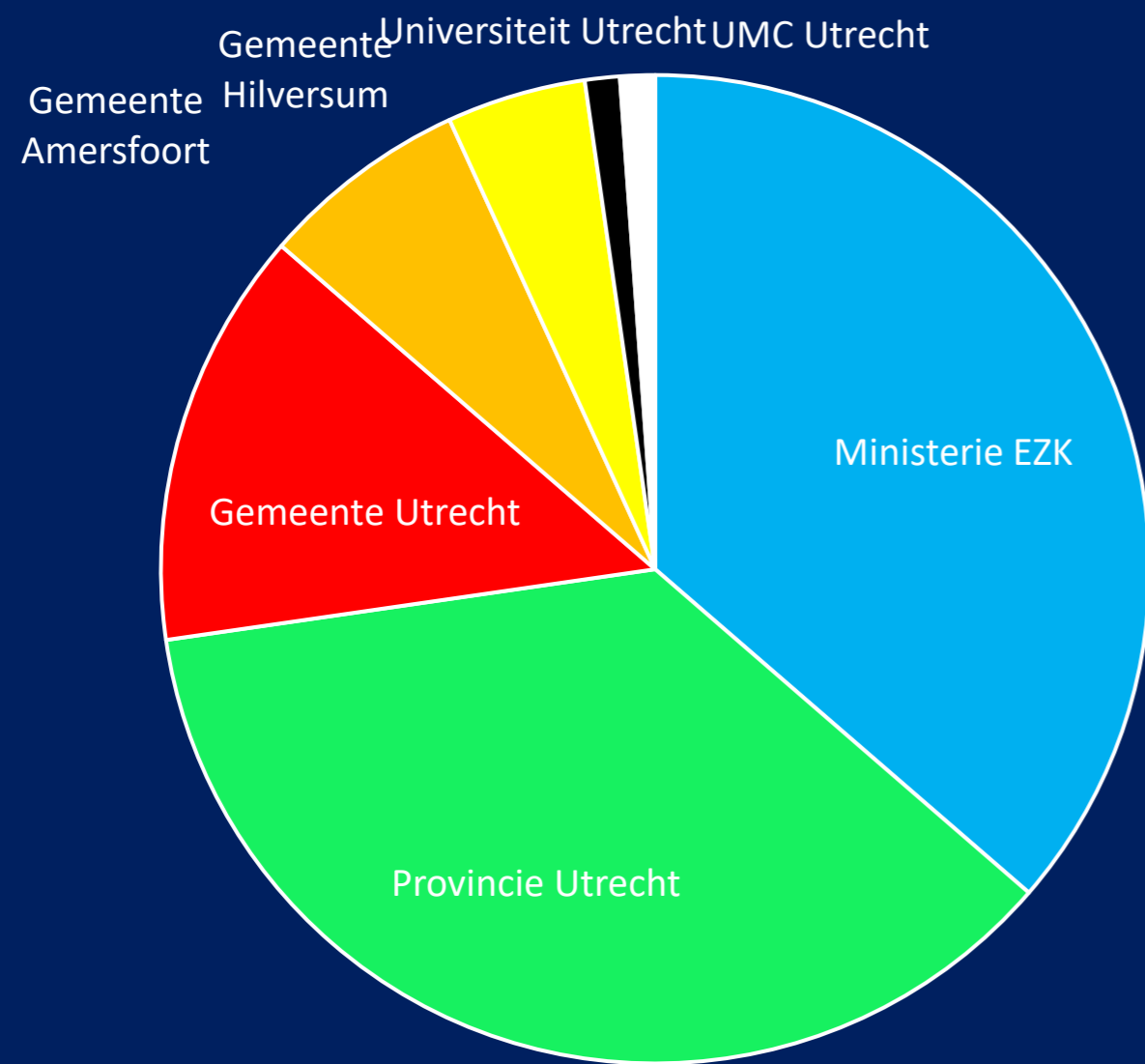

*Onze inkomsten (2022)*

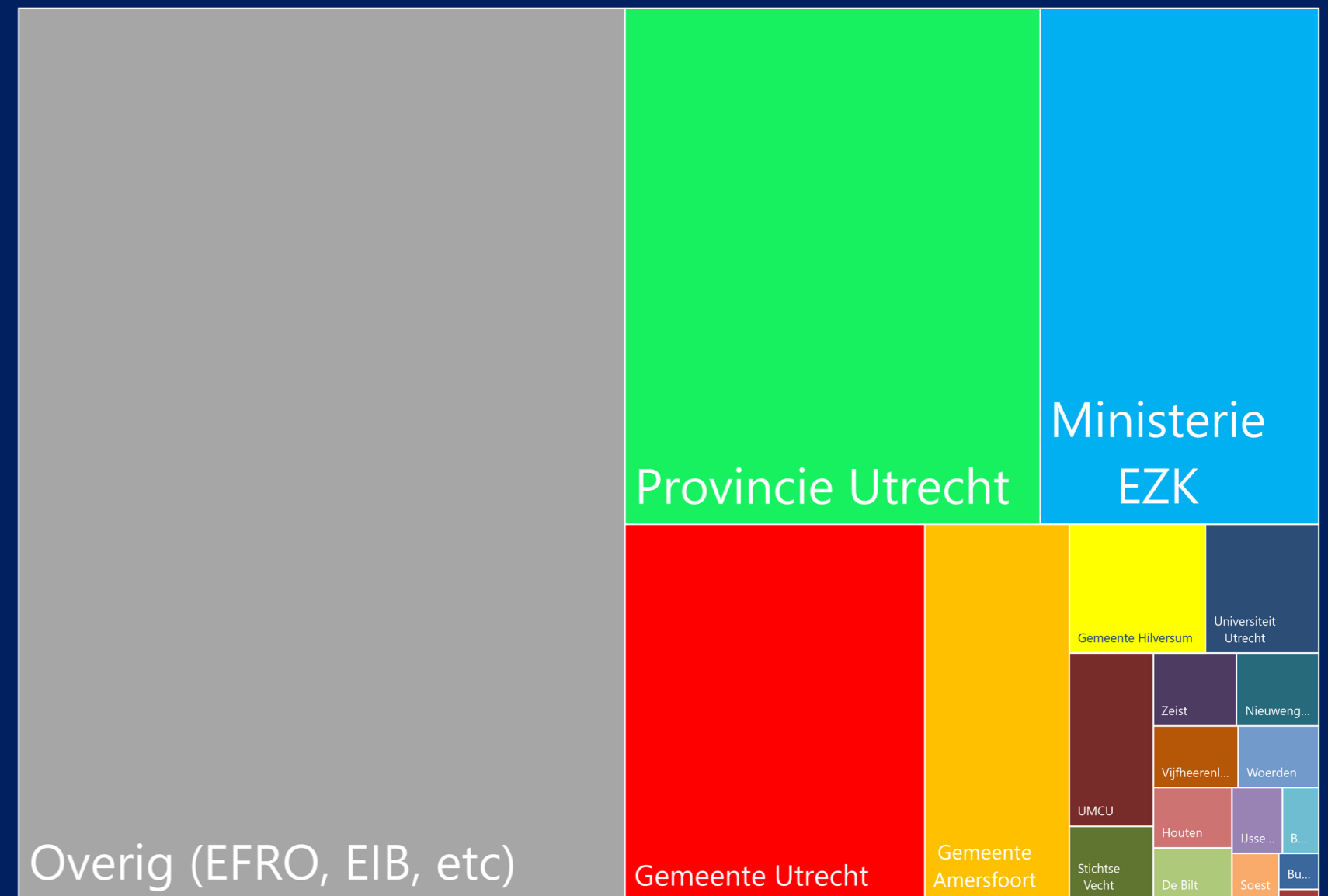

**...MAAR STAAT BEWUST APART**

**WE SPREKEN SOMS EEN ANDERE TAAL**



## 'Mission Economy' en de opdracht van de ROM

*Investeren in ondernemerschap en innovatie is de beste manier om urgente & belangrijke **maatschappelijke uitdagingen** in Utrecht Region aan te pakken. (Mazzucato 2022)*

# ER ZIJN 9 ROM's in NL



***SAMEN ZIJN WE SINDS 2021  
EEN DEKKENDE INFRASTRUCTUUR***

# Betekenisvol voor onze doelgroep

We kennen de ondernemers:

- 1000-1500 f2f gesprekken p.j.
- Tientallen events p.j.
- Intelligente ROM

We hebben de juiste diensten:

- Kapitaal
- Kennis
- Netwerken

*We meten dit continu!!*

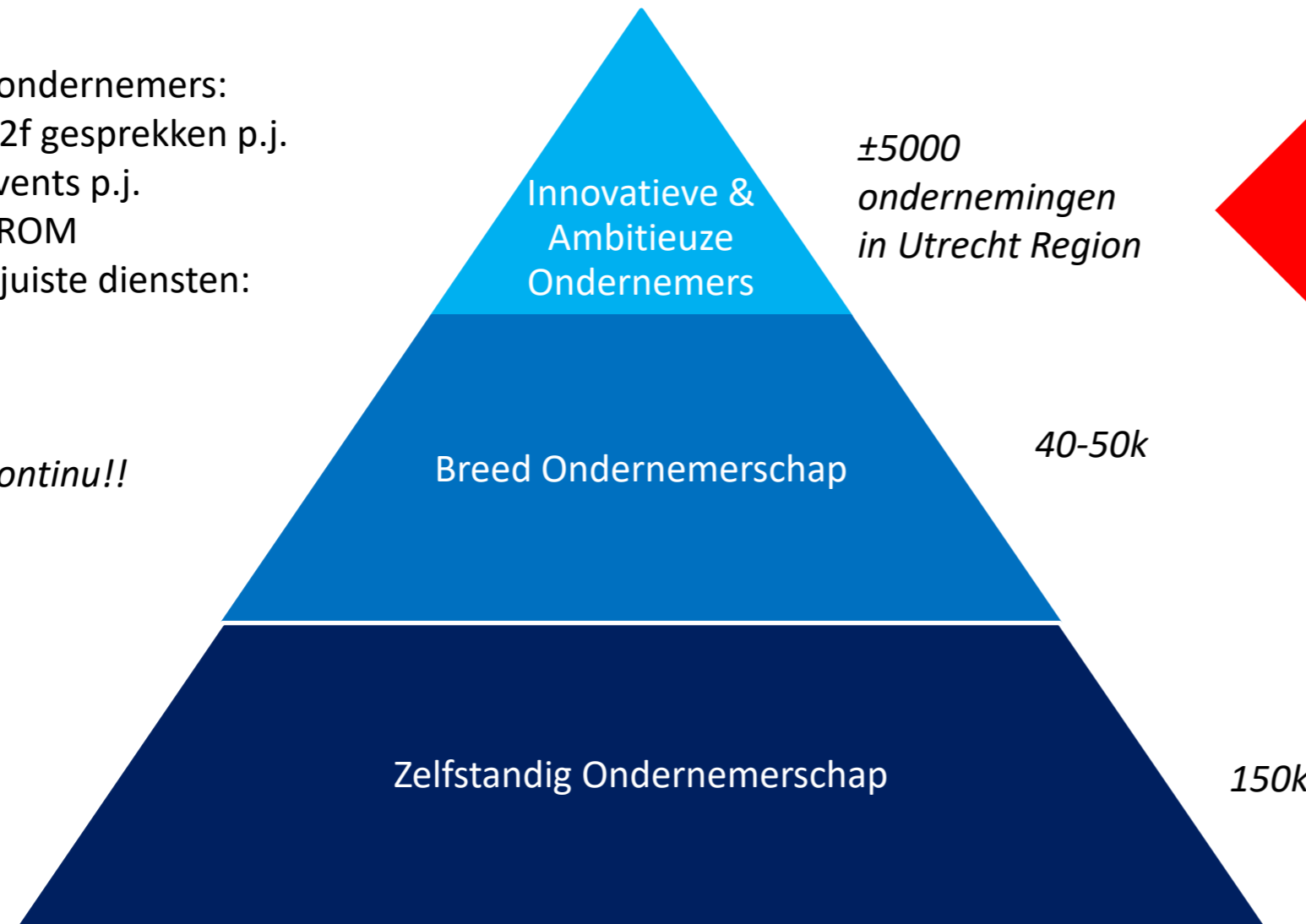

**Usual Suspects, Unusual Suspects & Hidden Champions**





**De waarheid achter de voordeur**



# DE ROM FORMULE



# DE PRODUCTEN VAN ONZE ROM

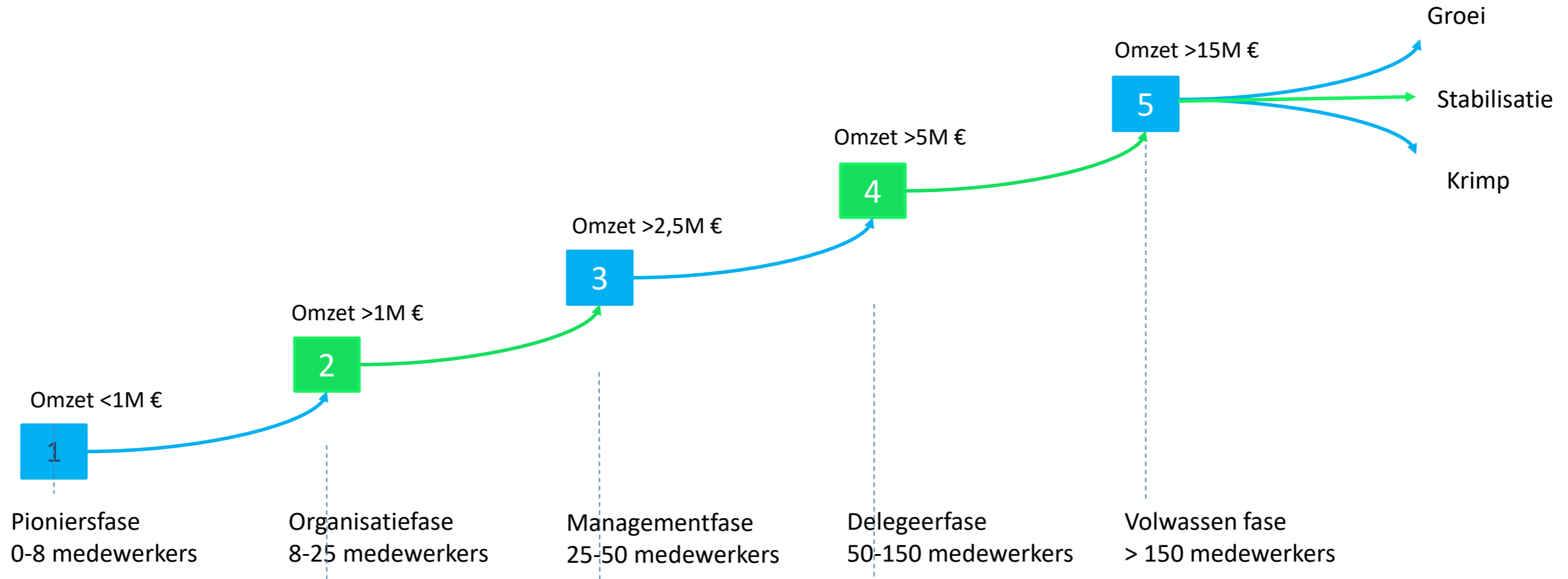

# Agenda

1. **Wie:** wat is een ROM?

2. **Waar:** de talenten van de regio

3. **Wat:** de resultaten van de ROM

4. **Waarheen:** de volgende stappen

5.



**WAT ZIJN DE STERKTEN EN ZWAKTEN VAN DEZE REGIO?**

## SWOT VAN DE REGIO: ONZE OPDRACHT

Sterke punten	Zwakke punten
<ul style="list-style-type: none"> <li>Brede economische basis met sterke vestigingsplaatsfactoren (o.a. bereikbaarheid, talent) en enkele sterke clusters.</li> <li>Sterke kennisbasis en hoge R&amp;D uitgaven in de publieke sector.</li> <li>Een talentvolle, hoogopgeleide, jonge beroepsbevolking.</li> </ul>	<ul style="list-style-type: none"> <li>Geen synergie tussen bedrijven in de regio, beperkte samenwerking.</li> <li>Laag niveau private R&amp;D.</li> <li>Laag niveau innovatief MKB.</li> <li>Ernstige arbeidsmarkttekorten.</li> <li>Ontbrekend leiderschap en netwerken.</li> <li>Ontbrekende financiering voor startups, scaleups en innovatief MKB.</li> <li>Beperkte zichtbaarheid en lobby; waar staat de regio voor?</li> </ul>
Kansen	Bedreigingen
<ul style="list-style-type: none"> <li>Activeren van sterke clusters (o.a. media, health).</li> <li>Matching van doeners (industrie, logistiek, agrofood) met denkers (ICT, Universiteiten).</li> <li>Groeiende urgentie in op-, om- en bijscholing.</li> </ul>	<ul style="list-style-type: none"> <li>Mondiale groeivertraging en toenemend protectionisme.</li> <li>Zonder samenwerking kan economische structuurversterking en maatschappelijke opgaven niet worden gerealiseerd.</li> <li>Hoge woningprijzen drukken lage en middeninkomens weg uit de regio.</li> </ul>

Bron: analyse provincie Utrecht (2020)



# Overzicht talenten van de regio

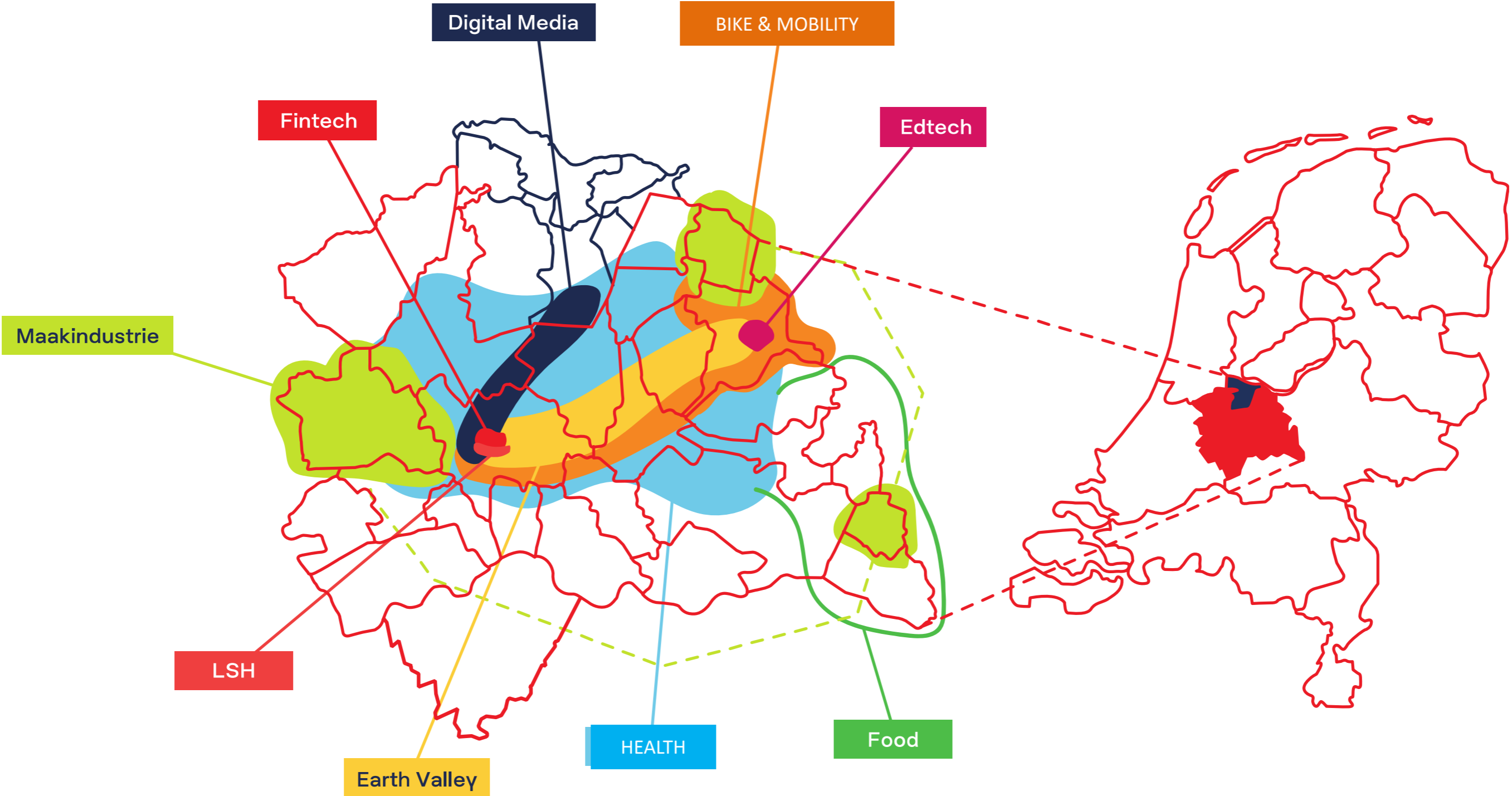

# Talenten per type



## Ecosysteem

- *Earth Valley*
  - Energietransitie
  - Mobiliteit
  - Circulaire Bouw
  - Klimaatadaptatie
- *New Digital Society*
  - Media
  - Gaming
- *Life Science & Health*
  - Life Sciences
  - Preventieve Zorg



## Regionaal talent

- Maakindustrie (Brainport, IQ)
- Food Valley (OOSTNL)
- FinTech (Amsterdam)



## Groei-talent

- Edtech

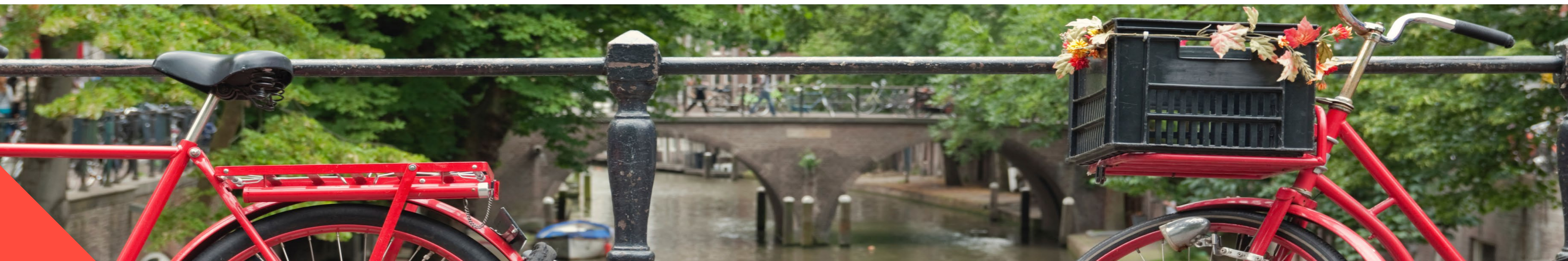

## De regio heeft drie leidende innovatie-ecosystemen die elk gericht zijn op grote maatschappelijke opgaven die innovaties vragen

*De uitdaging van een duurzame regio en aarde waar innovatieve toepassingen nodig zijn voor mobiliteit, bouw, energie en klimaat*



GEZONDE LEEFOMGEVING

*De uitdaging van een kwalitatief hoogwaardige en betaalbare zorg waar innovaties nodig zijn in life sciences en health (o.a. preventie, personalisatie)*



GEZONDE MENS

*De uitdaging van een steeds digitalere wereld (Metaverse) met filter bubbles en fake news waar innovaties nodig zijn voor digitale welvaart, welzijn en democratie.*



GEZONDE SAMENLEVING





# Agenda

1. Wie: wat is een ROM?
2. Waar: de talenten van de regio
3. Wat: de resultaten van de ROM
4. Waarheen: de volgende stappen

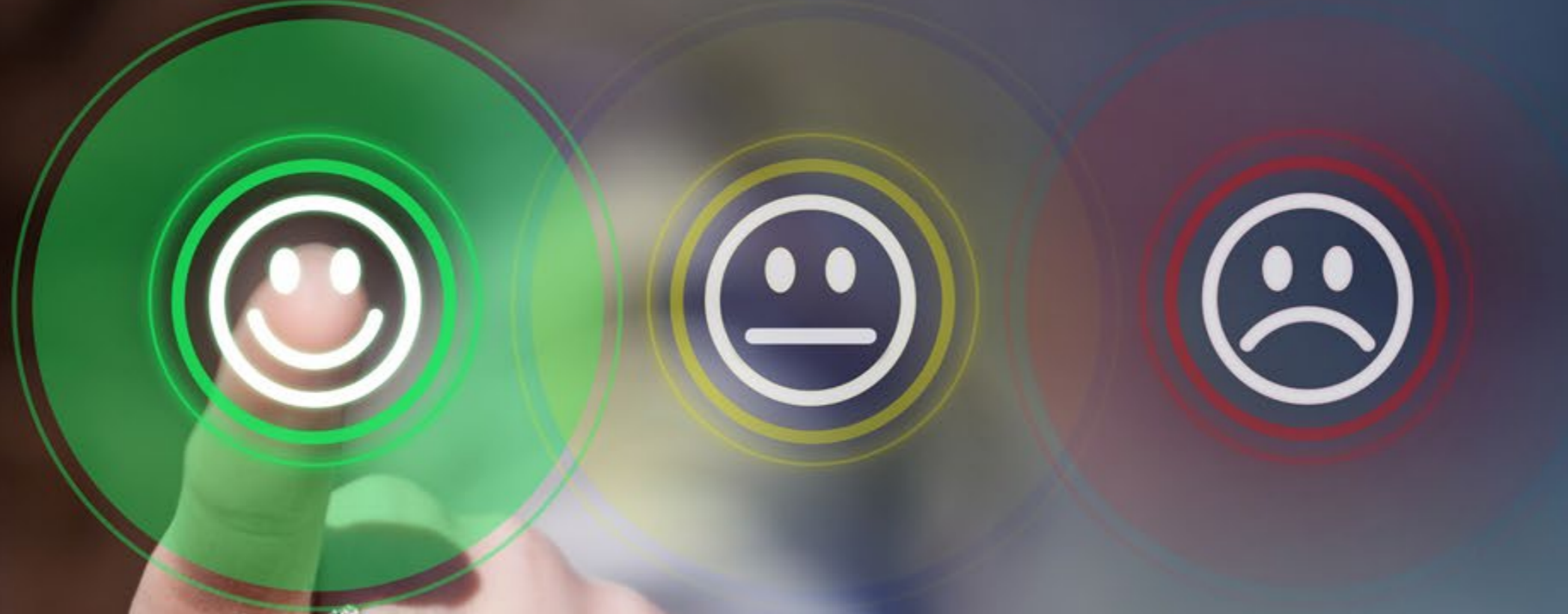

# ENORM HOGE WAARDERINGEN VAN ONZE KLANTEN

# DE ROM ALS VROEGE DURFINVESTEERDER





# ENKELE INVESTERINGEN



# DE ROM EN DE BUITENKANTOREN; INVEST & TRADE



## Van betekenis zijn voor Utrecht: Klanten in California (v.b. Internationalisatie)



*ROM stille kracht. Teken MoU's/Lol's*



*California. Utrechtse ondernemers met burgemeester LA*



# DE ROM ALS VERBINDER & LINK NAAR DEN HAAG & BRUSSEL





# ROM van betekenis voor de REGIO

(Middelen voor Innovatie t.b.v. Maatschappelijke opgaven)



2023: DEFENSIE/TNO SOESTERBERG (HumanTech; LSH)



2022: CIRCULAIRE & DIGITALE BOUW (EARTH VALLEY)



2022: EDIH NorthWest (Digitalisering MKB/MAAKINDUSTRIE)



2022: UTRECHT BIKE COMMUNITY (EARTH VALLEY)

# ROM van betekenis voor de REGIO

(Middelen voor Innovatie t.b.v. Maatschappelijke opgaven)



2023: AI Middelen naar de regionale bedrijven (subsidies)



2023/2024 CIIC (NDS, LSH & Earth Valley)



2023: U-Forward: Open Innovatieplatform



2023: DATAKLUIZEN (New Digital Society)



Ondersteuning aan MKB bedrijven door



en zo de volgende stap in de digitale transitie te zetten.

# Agenda

1. **Wie: wat is een ROM?**
2. **Waar: de talenten van de regio**
3. **Wat: de resultaten van de ROM**
4. **Waarheen: de volgende stappen**



**GOEDE SAMENWERKING  
LEIDT TOT RESULTAAT VOOR BURGERS &  
ONDERNEMERS**

A close-up photograph of a person's hand holding a metal tool, possibly a wrench or a similar instrument, on a railway track. The track is made of gravel and steel rails, extending into the distance. In the background, there is a water tower and some industrial structures. The sky is overcast. The image is overlaid with a semi-transparent blue banner containing white text.

**DE ROM ALS REGIONALE PARTER  
VAN EZK & INVEST-NL**





# **DE ROM ALS EU HEFBOOM**

## **(INNOVATIE & TRANSITIEGELDEN)**



**MET VOETJES OP DE VLOER**





# EINDE

# DE ROM IS VAN RIJK & REGIO...

*Onze aandeelhouders*

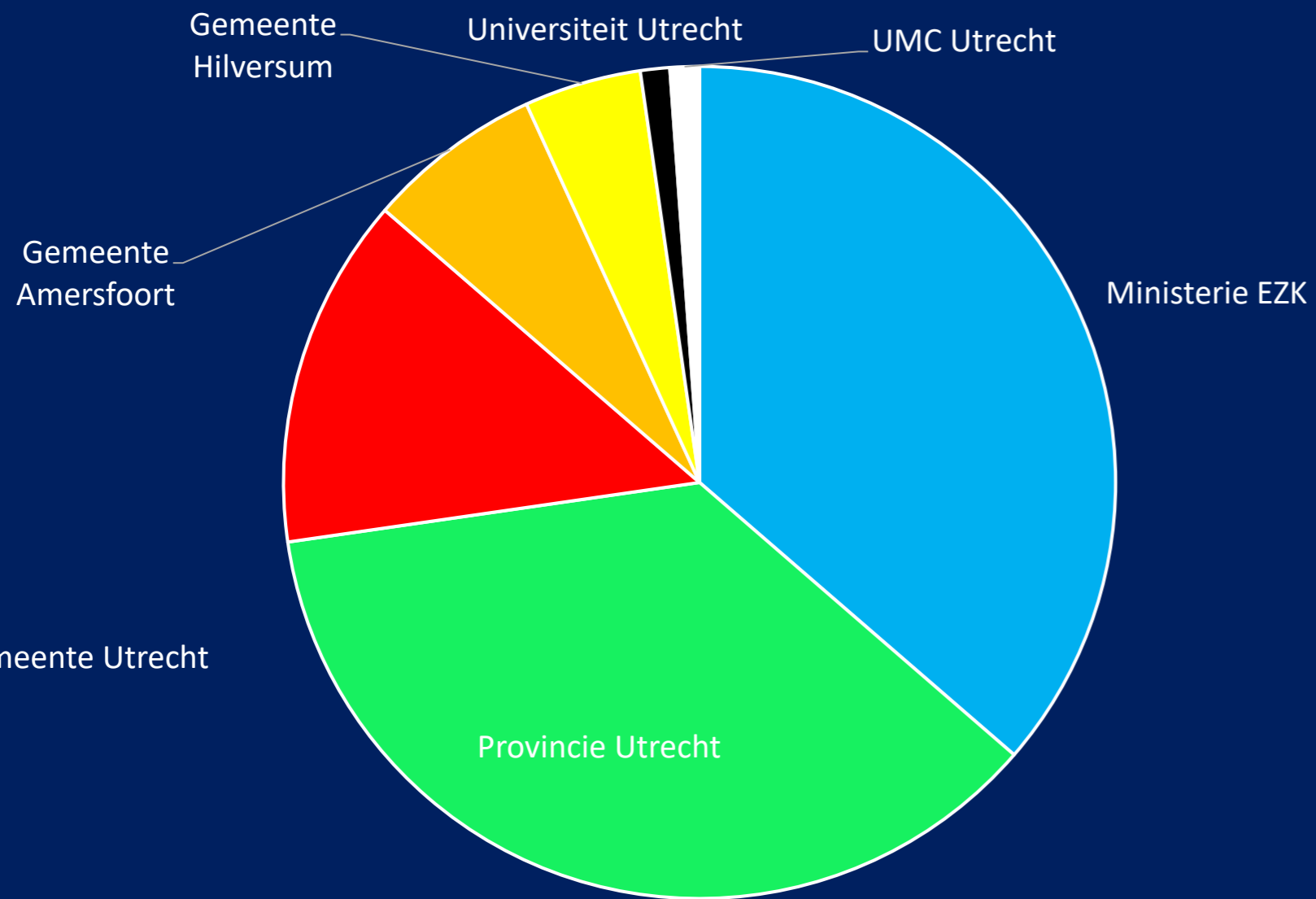

*Onze inkomsten*

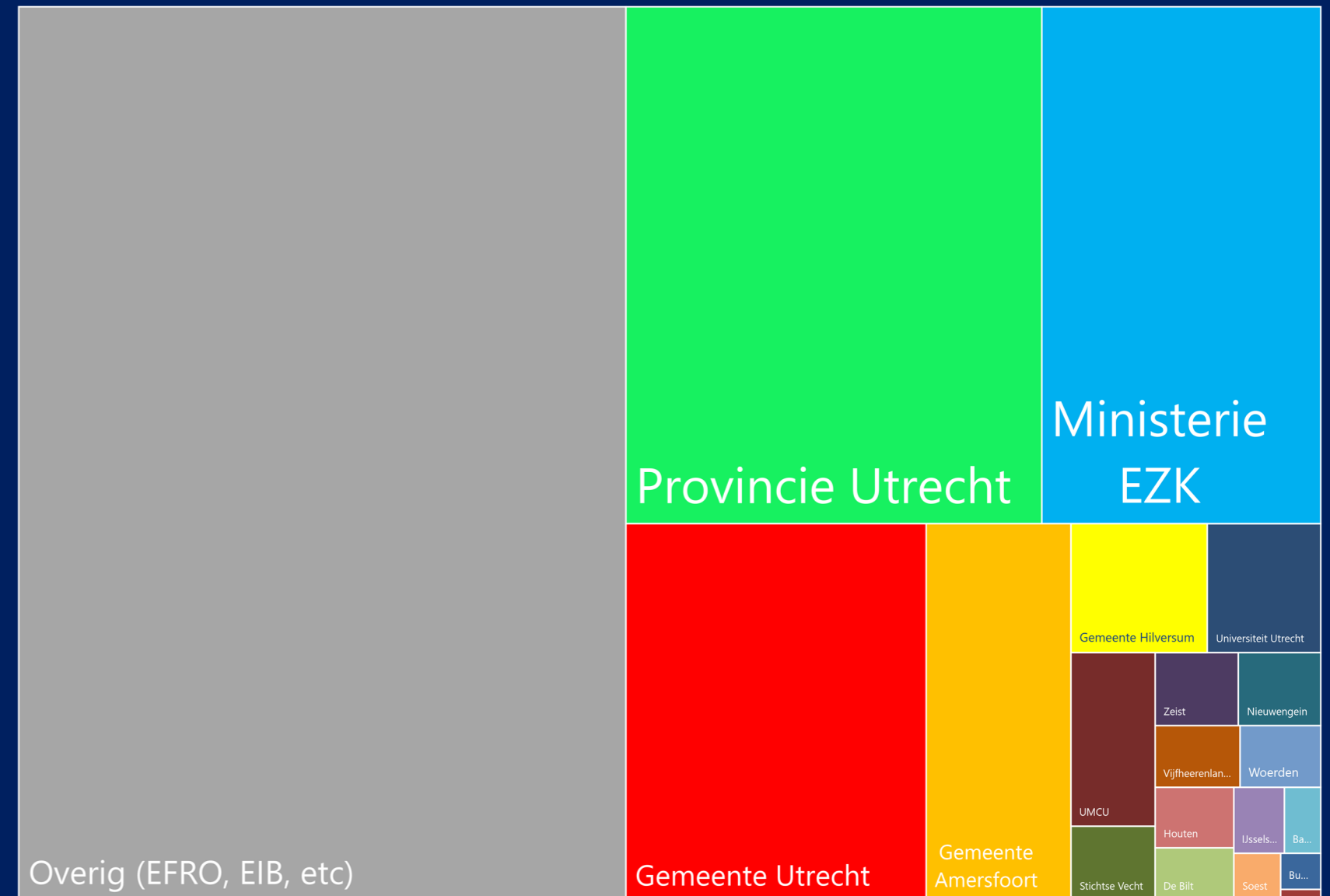

# SAMEN DOEN

## ROM

- DOEN
- Lokale Netwerken
- Doel: Innovatie aanjagen met bedrijven
- Duidelijke producten en diensten; financiering, export & netwerk/kennis

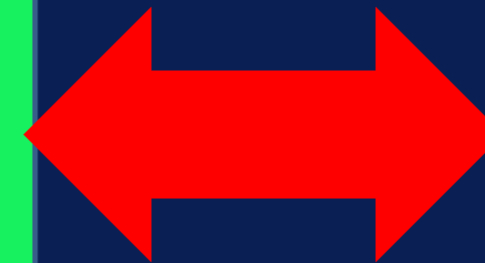

## EBU

- DENKEN
- Topnetwerk van de regio
- Lobby & Positionering
- Breed: Innovatie, Vestigingsbeleid & Talent

## Van betekenis zijn voor Utrecht: Internationale Bedrijven naar de regio



*TASK is a multinational, multi-site clinical research institute committed to improving global health through testing and progressing novelty medicines, vaccines and diagnostics in various therapeutic areas*



*NanoBiosensors is poised to transform the landscape of Alzheimer's disease and related neurodegenerative conditions diagnostics.*



*KnowBe4, the provider of the world's largest security awareness training and simulated phishing platform, is used by more than 60,000 organizations around the globe.*



*Applied Medical is on a mission to enhance clinical care through its commitment to improving the reliable availability, affordability and accessibility of healthcare globally.*





