

2021RGW52

DATUM	8-2-2021
AAN	Commissie RGW / PS
VAN	Hanke Bruins Slot
ONDERWERP	Overzicht aanrijden met ree & das 2020 Provincie Utrecht (incl. twee bijlages)

Naar aanleiding van vragen van de Statenfractie van D66 over de beschikbaarheid van gegevens over aanrijdingen met dieren 2020 stuur ik u dit overzicht Valwildgegevens 2020 provincie Utrecht. Het betreft gegevens over aangereeden reeën en dassen, ook wel aangeduid als valwild, over het jaar 2020. Aanrijdingen met andere diersoorten zijn slechts fragmentarisch beschikbaar, omdat ze niet altijd gemeld worden. Daardoor zijn er van die andere dierensoorten geen betrouwbare overzichten beschikbaar.

De gegevens worden jaarlijks in opdracht van de provincie Utrecht verzameld door de Stichting Valwild. De gegevens over aanrijdingen met dassen, verzameld door de Stichting Valwild, zijn aangevuld met gegevens van de Dassenwerkgroep Utrecht & 't Gooi.

Aanrijdingen met reeën 2020

- Provinciale wegen (N-wegen): 101 dieren.
- Gemeentewegen/lokale wegen: 221 dieren
- Rijkswegen: 22 dieren.

In totaal betreft het 344 dieren. Dat cijfer ligt boven het gemiddelde van de afgelopen jaren (323), maar is gelijk aan 2019 (ook 344). Er is ten opzichte van de voorgaande jaren een afname te zien van het aantal aanrijdingen op de N-wegen en een toename op de lokale wegen. In de tweede helft van 2020 vonden er globaal de helft minder aanrijdingen op de N-wegen plaats. De oorzaak is niet bekend, die wordt nog geanalyseerd.

Kanttekening

Aanrijdingen met reeën uit het westelijke deel van de provincie (4 aanrijdingen bij de N210 Schoonhoven – Lopik en 1 aanrijding op de A12 west) zijn niet op kaart aangeven. Zie de bijlages.

Overzicht 2013 t/m/2020

Aanrijdingen met reeën per jaar	Stroomwegen A wegen	Provinciale wegen/ N-wegen	Lokale wegen (Erftoegangswegen)	Totaal	Voorjaarstellingen door de Wildbeheereenheden
2013	13	148	158	319	2632
2014	20	107	140	267	2094
2015	18	132	117	267	2487
2016	20	125	165	310	2492
2017	33	136	194	363	2526
2018	14	199	180	393	2823
2019	28	147	169	344	2688
2020	22	101	221	344	Geen telling in 2020 vanwege Corona
Gemiddeld per jaar	22	136	168	326	2534 (2013 - 2019)

Aanrijdingen met dassen 2020

Valwildgegevens Stichting Valwild en Dassenwerkgroep Utrecht & 't Gooi

De dassenwerkgroep Utrecht & 't Gooi verzamelt via diverse bronnen de verkeerslachtoffers onder dassen in Utrecht en 't Gooi.

- In totaal zijn er in 2020 in de provincie Utrecht 45 aanrijdingen met een das gemeld. Daarvan is ongeveer de helft op gebiedsontsluitingswegen N-wegen gesignaleerd en de helft op erftoegangswegen.

Van aanrijdingen met de das zijn van de voorgaande jaren geen volledige gegevens beschikbaar. Stichting Das en Boom schat het aantal aanrijdingen landelijk op 1000 dieren per jaar. Door een verder verspreiding van deze soort over Nederland en een toename van de populatie, neemt ook het aantal aanrijdingen toe. De omvang van de populatie wordt geschat op landelijk 5000 – 6000 dieren: <https://www.zoogdiervereniging.nl/zoogdiersoorten/das>

Maatregelen om aanrijdingen met dieren tegen te gaan provincie Utrecht 2021

- Continuering van het plaatsen en onderhouden van wildspiegels langs de N-wegen op de Heuvelrug.
- Uitwerking van alle grotere knelpunten (7 – 8 locaties) op de Heuvelrug, zodat duidelijk wordt welke maatregelen effectief zijn. Ook de kosten worden in beeld gebracht.
- N226 zuidelijk deel uitwerking van een wildwaarschuwingssysteem. Het streven is om dat nog in 2021 te plaatsen.
- N227 – A28 uitwerking en plaatsing van extra faunakerend raster samen met Rijkswaterstaat.
- N237 extra dassenraster landgoed Vollenhove. In uitvoering.
- N413 afronding en evaluatie van het sporenonderzoek dat is uitgevoerd om een beter beeld te krijgen van het gedrag van reeën in relatie tot het verkeer op een provinciale weg.

Bijlagen Stichting Valwild

- Ree 2020 provincie Utrecht
- Dassen 2020 provincie Utrecht

Overzichtskaart 2020

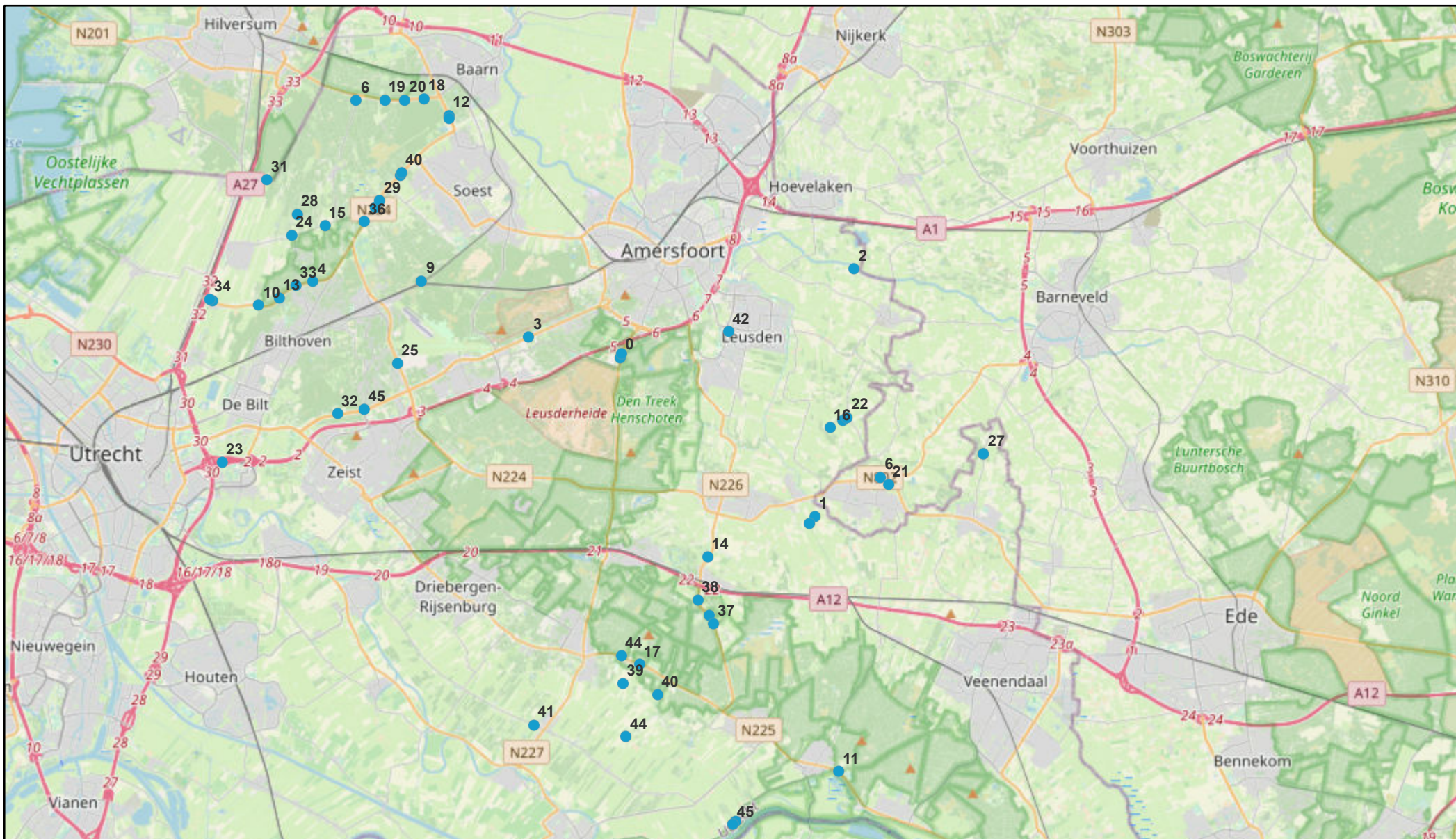

7-1-2021 15:30:44

ValwildUtrecht2020

● Das

