

# Op weg naar een provinciale aanpak van invasieve exoten

J.P. Cronau,  
Beleidsontwikkelaar Provincie Gelderland  
29 januari 2018



# Problematiek

- **Volksgezondheid: tijgermug, wasbeer**
- **Landbouwschade: halsbandparkiet, Suzukifruitvlieg**
- **Schade aan bouwwerken: Japanse duizendknoop**
- **Waterhuishouding: waterplanten, muskusrat**
- **Biodiversiteit: Am. grijze eekhoorn, watercrassula**



# Samenwerking rondom biodiversiteit

- EU-verordening in 2015: verplichting tot maatregelen
- Unielijst in 2016: 37 soorten aangewezen
- Aanpassing 2017: 12 soorten erbij
- Geen soorten erbij in 2018; tempo is te hoog

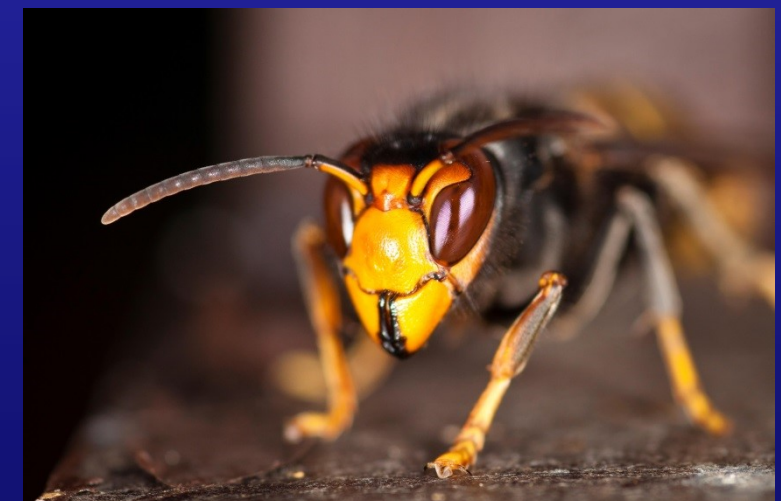

# Aanwijzing soorten

- **Voordracht door lidstaten**
- **Toetsing door wetenschappelijke commissie**
- **Voorstel door Commitee IAS**
- **Besluit door Europese Commissie**



# Verplichting lidstaten

- Handhaving verboden (uitzetten, bezit, handel)
- Snelle uitroeiing bij vestiging
- Uitroeien of beheersen indien reeds gevestigd
- Herstelmaatregelen bij schade aan ecosystemen

# Decentralisatie provincies

- Provincies gaven al aanwijzingen onder FF-wet
- Bestuursakkoord N&L: meer taken naar provincies
- Artikel in Wnb: aanwijzen van soorten via MR
- MR: taken benoemd en soorten aangewezen
- Handhaving blijft bij Rijk





# Implementatieproces

- **EZ stelt stuurgroep en werkgroepen in (2015)**
- **Werkgroepen leveren producten o.a. masterplan**
- **BACVP accordeert concept-MR en masterplan (dec. 2017)**
- **Vaststelling MR niet voor maart 2018**



# Masterplan uitroeiing en beheer

- Verantwoordelijkheden Rijk, provincie en derden
- Samenwerking Rijk en provincie
- Drie strategieën
- Maatregelen en strategie per soort (bijlage)





# Drie strategieën

- **Nieuwvestiging: provincie neemt direct maatregelen**
- **Aanwezig maar beperkt verspreid: provincie maakt (financiële) afspraken met stakeholders over uitroeien**
- **Wijdverspreide soorten: beheersen, ambitie bepalen**

# Invasiecurve

## Invasiecurve

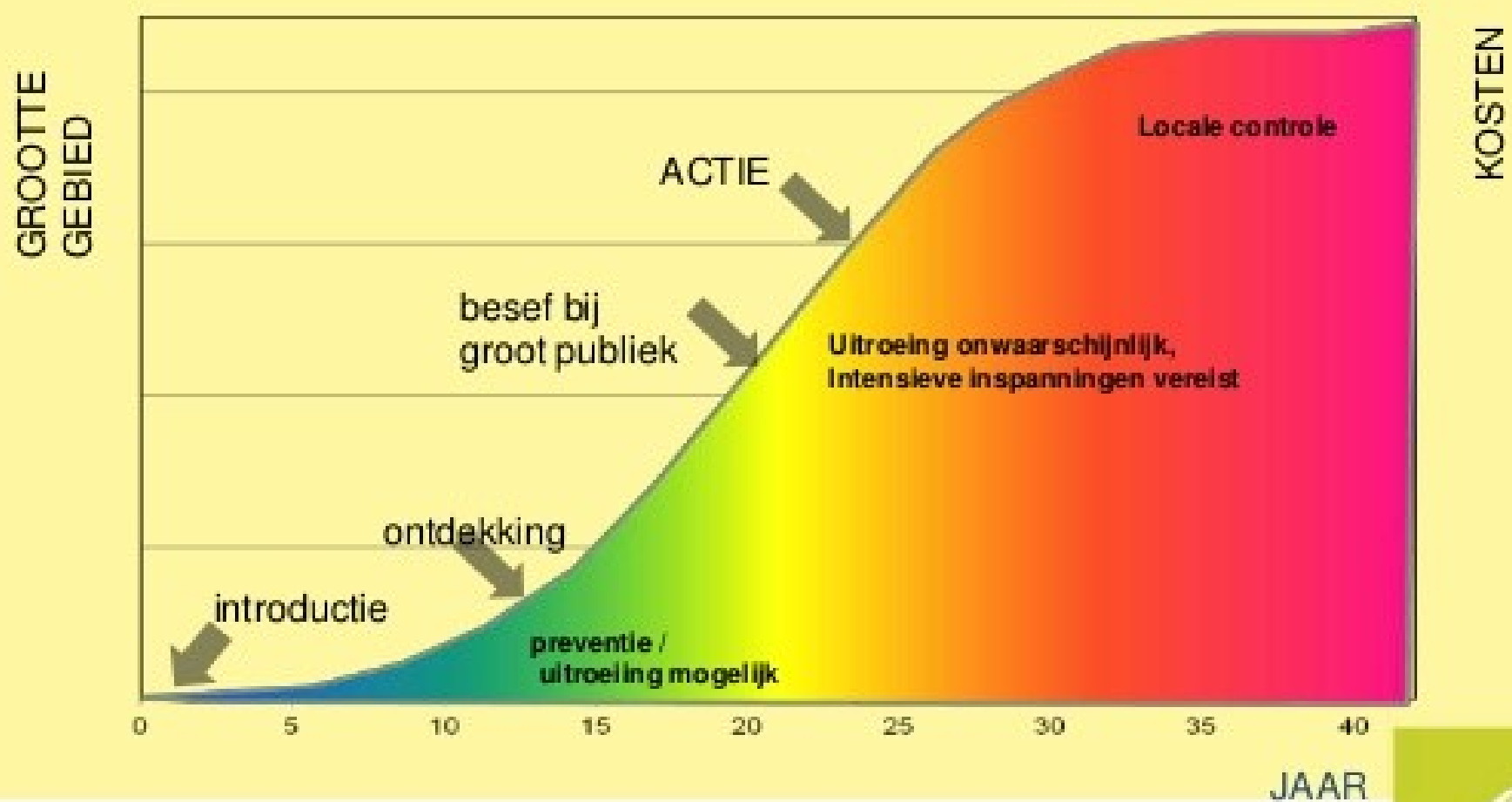

5/20



# Opgave provincies

- **Uitwerking masterplan**
- **Ambitieniveau bepalen** **wijdverspreide soorten**
- **Ook beleid voor niet aangewezen soorten?**



# Gezamenlijke opgave

- Afstemming met Rijk:
- Meldingen, derogatie, onderzoek, rapportage, nieuwe soorten Unielijst, handhaving
- Interprovinciale afstemming:
- Bestrijdingsmaatregelen, communicatie, onderzoek, kennisverspreiding (website Bij12?)

# Gelderse aanpak

- **Contouren beleid in Uitvoeringskader Wnb (april 2018)**
- **Programma invasieve exoten (eind 2018)**
- **Startbijeenkomst met stakeholders (dec. 2017)**
- **3 groepen: soorten, bewustwording, handelingsperspectief**
- **3 aspecten: afspraken gezamenlijke aanpak, geïsoleerde locaties, inpassen in regulier beheer**



# Voorbeeld Japanse duizendknoop

- Problemen maar niet op Unielijst
- Voorkomen van verdere verspreiding
- Protocol voor grondverzet en maaien
- Landelijk protocol vaststellen (BACVP)
- Afspraken met stakeholders (per provincie)

